



Joint European Degree Label

Ετικετα κοινου ευρωπαϊκου πτυχιου -
ΕΝΗΜΕΡΩΣΗ

ΣΥΣΤΑΣΗ ΤΟΥ ΣΥΜΒΟΥΛΙΟΥ της 12ης Μαΐου 2025 για ένα ευρωπαϊκό σύστημα διασφάλισης της ποιότητας και αναγνώρισης στην τριτοβάθμια εκπαίδευση

Απονομή αρχικά ενός σήματος ευρωπαϊκού πτυχίου, το οποίο θα μπορούσε να συμβάλει στη διασφάλιση ποιότητας και τη διαπίστευση κοινών προγραμμάτων. Σε μεταγενέστερο στάδιο, η εισαγωγή κοινού ευρωπαϊκού πτυχίου θα μπορούσε να διευκολύνει περαιτέρω τα ΑΕΙ να παρέχουν κοινά προγράμματα και να απονέμουν κοινά πτυχία, σύμφωνα με τη διαδικασία της Μπολόνιας.

Συνιστάται στα κράτη μέλη να δώσουν 1) στους οργανισμούς διασφάλισης ποιότητας της ΕΕ που είναι εγγεγραμμένοι στο EQAR και στους οργανισμούς της ΕΕ που εφαρμόζουν πλήρως την ευρωπαϊκή προσέγγιση για τη διασφάλιση της ποιότητας των κοινών προγραμμάτων τη δυνατότητα να απονέμουν το σήμα κοινού ευρωπαϊκού πτυχίου ..., 2) ή ii) να παρέχουν σε παντός τύπου ιδρύματα τριτοβάθμιας εκπαίδευσης που υπόκεινται σε εθνική ή περιφερειακή εξωτερική διασφάλιση της ποιότητας σε επίπεδο ιδρύματος την ικανότητα να απονέμουν τα ίδια το σήμα κοινού ευρωπαϊκού πτυχίου στα προγράμματά τους κοινών πτυχίων με βάση την εσωτερική διασφάλιση της ποιότητας ...

Πώς θα υποστηρίξει η Ευρωπαϊκή Επιτροπή τα κ-μ και τον τομέα Ανώτατης Εκπαίδευσης;

Policy lab

- Ένα εργαστήριο πολιτικής με σκοπό την εκπόνηση λεπτομερών κατευθυντήριων γραμμών και σχεδίων δράσης για τη θέσπιση ενός σήματος κοινού ευρωπαϊκού πτυχίου, σε συνεργασία με εθνικούς εμπειρογνώμονες και εκπροσώπους ιδρυμάτων τριτοβάθμιας εκπαίδευσης, φορέων διασφάλισης ποιότητας/διαπίστευσης, φοιτητών, καθώς και οικονομικών και κοινωνικών εταίρων.

European Degree Forum

- Ένα νέο ετήσιο φόρουμ που αποτιμά την πρόοδο και προσφέρει εισήγηση, συγκεντρώνοντας εκπροσώπους από χώρες της ΕΕ, βασικούς φορείς στον τομέα της διασφάλισης της ποιότητας και της αναγνώρισης, καθώς και οικονομικούς και κοινωνικούς εταίρους.

The Partnerships for Innovation: Forward-Looking Projects - Higher Education initiative

- Θα υποστηρίξει δημόσιους και ιδιωτικούς οργανισμούς που δραστηριοποιούνται στους τομείς της εκπαίδευσης και της κατάρτισης, ώστε να αναπτύξουν καινοτόμες προσεγγίσεις που θα ανοίξουν τον δρόμο για ένα κοινό ευρωπαϊκό πτυχίο. Απευθύνεται σε ιδρύματα τριτοβάθμιας εκπαίδευσης, καθώς και σε αρχές διασφάλισης ποιότητας.

The Partnerships for Excellence - European Universities: European Degree Exploratory Action initiative

- αποσκοπεί στη στήριξη της εισαγωγής του σήματος του κοινού ευρωπαϊκού πτυχίου σε ιδρύματα τριτοβάθμιας εκπαίδευσης σε ολόκληρη την Ευρώπη. Θα υποστηρίξει τα πανεπιστήμια στην προσπάθειά τους να προσαρμόσουν τα υπάρχοντα κοινά προγράμματα ή να σχεδιάσουν νέα, σύμφωνα με τα κριτήρια του σήματος κοινών πτυχίων. Η πρόσκληση απευθύνεται σε ιδρύματα τριτοβάθμιας εκπαίδευσης σε όλη την Ευρώπη.

Τι έχει γίνει ως τώρα

- ❑ Μετά από 2 προσχέδια οδηγών λειτουργίας, έχουμε φτάσει στο 3^ο πρότυπο, το οποίο θα οριστικοποιηθεί μετά τις 10 Απριλίου, προθεσμία για υποβολή τυχόν συμπληρωματικών σχολίων από πλευράς των κ-μ
- ❑ Το 3^ο πρότυπο οδηγού λειτουργίας αποσκοπεί στην προώθηση μιας ενιαίας κατανόησης και εφαρμογής των κριτηρίων μεταξύ όλων των ενδιαφερόμενων μερών — των οργανισμών που είναι αρμόδιοι για την αξιολόγηση της συμμόρφωσης με τα κριτήρια και την απονομή του σήματος, των κοινοπραξιών ανώτατων εκπαιδευτικών ιδρυμάτων που υποβάλλουν αίτηση για τη λήψη του σήματος για τα κοινά τους προγράμματα, καθώς και των φοιτητών, του ακαδημαϊκού προσωπικού και των εργοδοτών που τελικά επωφελούνται από το σήμα.
- ❑ Μάιο/Ιούνιο 2026 θα υποβληθεί στο Συμβούλιο της Ε.Ε.

Πλαίσιο
αξιολόγησης

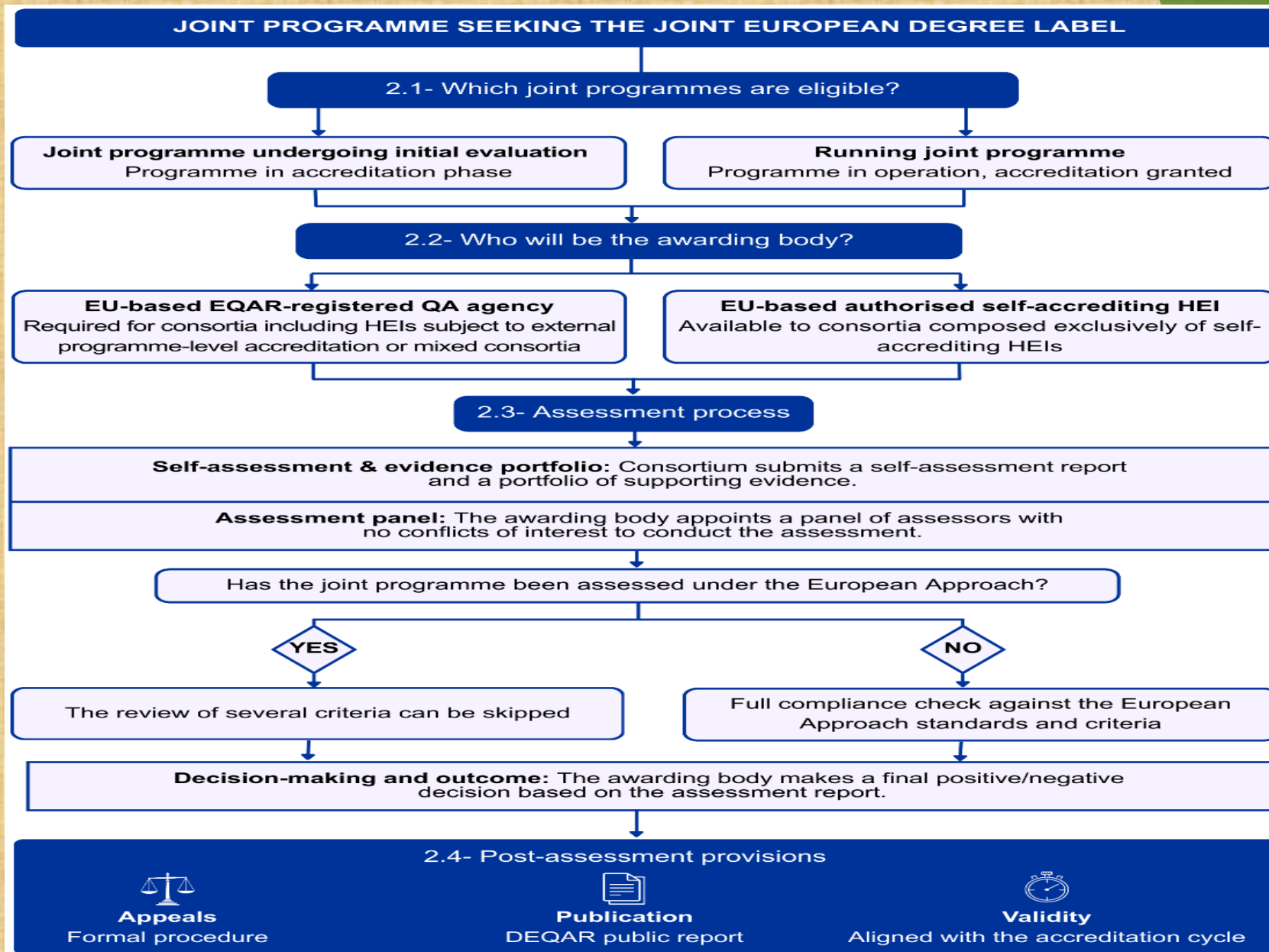

Το σήμα κοινού Ευρωπαϊκού Πτυχίου μπορεί να απονεμηθεί σε:

- ❑ Κοινά προγράμματα σπουδών (ΚΠΣ) επιπέδου EQF 6, 7, 8
- ❑ Από τουλάχιστον 2 ΑΕΙ που εδρεύουν σε 2 τουλάχιστον κ-μ
- ❑ Τα ΚΠΣ που υπόκεινται σε αρχική αξιολόγηση μπορούν να λάβουν το Σήμα με ταυτόχρονη διαδικασία βάσει των κριτηρίων της Ευρωπαϊκής Προσέγγισης και μιας δήλωσης συμβατότητας με τα κριτήρια του Σήματος
- ❑ Τα υπάρχοντα ΚΠΣ μπορούν να αιτηθούν την απονομή του Σήματος αποδεικνύοντας ότι έχουν ήδη αξιολογηθεί με τα κριτήρια της Ευρωπαϊκής Προσέγγισης

Όργανα απονομής :

- Σε περίπτωση ομάδας ΑΕΙ που υπόκεινται σε εξωτερική αξιολόγηση, ο φορέας απονομής του Σήματος θα είναι Αρχή Διασφάλισης Ποιότητας (ΑΔΠ) που μετέχει στο Ευρωπαϊκό Μητρώο Οργανισμών Διασφάλισης Ποιότητας (EQAR)
- Σε περίπτωση ομάδας αυτο-αξιολογούμενων ΑΕΙ, ο φορέας απονομής είναι είτε ΑΔΠ που μετέχει στο EQAR, είτε ένα από τα αυτο-αξιολογούμενα ΑΕΙ
- Στο παράρτημα του Draft Operational Guide υπάρχουν μοντέλα εκθέσεων αυτο-αξιολόγησης και τα απαραίτητα υποστηρικτικά κείμενα

Διάχυση πληροφορίας, αιτήσεις θεραπείας, διάρκεια ισχύος

- ▶ Για λόγους διαφάνειας, κάθε απόφαση για απονομή ή μη πρέπει να δημοσιεύεται στην Τράπεζα Δεδομένων Αποτελεσμάτων Εξωτερικής Αξιολόγησης (DEQAR), την οποία τηρεί το EQAR,
- ▶ Τα consortium AEI μπορούν να υποβάλουν αιτήσεις θεραπείας στο φορέα απονομής. Επίσης, τρίτα μέρη μπορούν να εφεσιβάλουν τις αποφάσεις απονομής κατά τη διάρκεια ισχύος του Σήματος,
- ▶ Σε περίπτωση αρνητικής απόφασης, χρειάζεται να περάσει ένα (1) έτος πριν την υποβολή νέου αιτήματος απονομής Σήματος,
- ▶ Το Σήμα έχει διάρκεια ισχύος όσο και η διάρκεια ισχύος της αξιολόγησης ενός κοινού προγράμματος σπουδών. Μετά τη λήξη, απαιτείται νέο αίτημα απονομής

Πώς λειτουργεί η συνέργεια με την Ευρωπαϊκή Προσέγγιση για τη Διασφάλιση Ποιότητας των Κοινών Προγραμμάτων Σπουδών» (European Approach)

Dimension A		Dimension B	
Programme organisation criteria		European dimension criteria	
A.1. Higher education institutions involved		●	B.1. Interdisciplinarity and research-based learning
A.2. Transnational joint degree delivery	A.2.1. Joint design and delivery	●	B.2. Learning opportunities beyond academia and employability
	A.2.2. Joint degree	●	B.3. Digitalisation
	A.2.3. Joint diploma supplement (EQF 6 & 7)	●	B.4. Values
	A.2.4. Use of ECTS Users' Guide (EQF 6 & 7)	●	B.5. Multilingualism
A.3. Joint arrangements for the joint programme		●	B.6.1. Diversity, equality, and inclusion
A.4. Quality assurance arrangements	A.4.1. Internal and external quality assurance	●	B.6.2. European Charter for Researchers (EQF 8)
	A.4.2. European Approach	●	B.7. Environmental sustainability
A.5. Graduate tracking		○	
A.6. Student-centred learning		●	
A.7. Transnational campus – access to services		●	
A.8. Flexible and embedded student mobility	A.8.1. 30 ECTS physical mobility (EQF 6 & 7)	●	
	A.8.2. Six Months physical mobility (EQF 8)	●	
A9. Co-Evaluation and Co-Supervision for Dissertations (EQF 8)		○	

Συνέργεια των κριτηρίων
για το Σήμα Κοινού
Ευρωπαϊκού Πτυχίου με
τις αρχές της
«ΕυρωπαϊκήΣ
Προσέγγισης για τη
Διασφάλιση Ποιότητας
των Κοινών
Προγραμμάτων
Σπουδών» (European
Approach)

- ❖ Τα ESG (Ευρωπαϊκά Πρότυπα και κατευθυντήριες γραμμές για την διασφάλιση ποιότητας στην Ανώτατη Εκπαίδευση -European Standards and Guidelines for the quality assurance in Higher Education) καθορίζουν το υπερκείμενο πλαίσιο διασφάλισης ποιότητας
- ❖ Η Ευρωπαϊκή Προσέγγιση θέτει σε εφαρμογή αυτά τα Πρότυπα για τα ΚΠΣ μέσα από μία και μόνη διαδικασία αξιολόγησης
- ❖ Τα κριτήρια για το Σήμα Κοινού Ευρωπαϊκού Πτυχίου βασίζονται και στα δύο για να επαληθεύσουν πρόσθετα στοιχεία σχετικά με το Σήμα
- ❖ Κατά συνέπεια, μια προηγούμενη αξιολόγηση βασισμένη στην Ευρωπαϊκή Προσέγγιση μπορεί να υποκαταστήσει την αξιολόγηση ενός κριτηρίου, αλλά μόνο αν αυτό το κριτήριο καλύπτεται πλήρως από αυτήν
- ❖ ● → **πλήρης κάλυψη από την Ευρωπαϊκή Προσέγγιση**
- ❖ ◐ → **μερική κάλυψη από την Ευρωπαϊκή Προσέγγιση**
- ❖ ○ → **ΜΗ κάλυψη από την Ευρωπαϊκή Προσέγγιση**

Α' διάσταση: κριτήρια σχετικά με την οργάνωση του προγράμματος

το Κοινό Πρόγραμμα Σπουδών (ΚΠΣ) προσφέρεται από τουλάχιστον δύο ΑΕΙ από τουλάχιστον 2 κ-μ ●

Το ΚΠΣ σχεδιάζεται και απονέμεται από κοινού από όλα τα ΑΕΙ που συμμετέχουν στο κονσόρτιουμ ●

Το ΚΠΣ οδηγεί σε απονομή κοινού τίτλου σπουδών που αναγνωρίζεται σε όλα τα σχετικά Εθνικά Πλαίσια Προσόντων ●

Απονέμεται ένα κοινό Παράρτημα Διπλώματος ●

Το ΚΠΣ περιγράφει τα μαθησιακά αποτελέσματα και τις πιστωτικές μονάδες με τρόπο συμβατό προς τον οδηγό χρήσης ECTS ●

Α' διάσταση: κριτήρια σχετικά με την οργάνωση του προγράμματος (συνέχεια)

το ΚΠΣ έχει κοινές πολιτικές, διαδικασίες για το σχεδιασμό του προγράμματος μαθημάτων, όπως και για διοικητικά/οργανωτικά θέματα, με ισότιμη συμμετοχή εκπροσώπων των φοιτητών ●

Η εσωτερική και η εξωτερική αξιολόγηση είναι συμβατή με τα ESG. Η διαδικασία διεξάγεται από ΑΔΠ- μέλος του EQAR, ή από ΑΔΠ που ακολουθεί την Ευρωπαϊκή Προσέγγιση ●

Το ΚΠΣ αξιολογείται βάσει της Ευρωπαϊκής Προσέγγισης ●

Γίνεται χρήση συστήματος παρακολούθησης αποφοίτων, ή δεδομένων που συλλέγει το Ευρωπαϊκό Παρατηρητήριο Τομέα Ανώτατης Εκπαίδευσης ○

Το ΚΠΣ διαθέτει κοινές πολιτικές που επιτρέπουν σε φοιτητές και προσωπικό να έχουν πρόσβαση σε σχετικές υπηρεσίες σε όλα τα συμμετέχοντα ΑΕΙ ●

Α' διάσταση: κριτήρια σχετικά με την οργάνωση του προγράμματος (συνέχεια)

Το ΚΠΣ (EQF 6 & 7) προσφέρει διά ζώσης κινητικότητα τουλάχιστον 30 ECTS σε ένα ή περισσότερα συνεργαζόμενα ΑΕΙ, με εναλλακτικές για τους φοιτητές που δεν μπορούν να μετακινηθούν (εξαιρούνται τα προγράμματα που γίνονται εξ ολοκλήρου από απόσταση) ●

Το ΚΠΣ (EQF 8) προσφέρει τουλάχιστον 6 μήνες διά ζώσης κινητικότητα σε ένα ή περισσότερα συνεργαζόμενα ΑΕΙ, με εναλλακτικές για τους φοιτητές που δεν μπορούν να μετακινηθούν. ●

Υπάρχει συνεπίβλεψη από τουλάχιστον 2 συνεπιβλέποντες ή από επιτροπή με μέλη από τουλάχιστον δύο διαφορετικά ΑΕΙ που εδρεύουν σε δύο διαφορετικές χώρες - ΚΠΣ (EQF 8)

○

Β' διάσταση: κριτήρια σχετικά με την ευρωπαϊκή διάσταση

το ΚΠΣ (EQF 6 + 7) περιλαμβάνει στο πρόγραμμα μαθημάτων τη διαθεματικότητα και/ή μαθησιακές συνιστώσες που βασίζονται στην έρευνα, ◦

το ΚΠΣ (EQF 6 + 7) παρέχει ευκαιρίες να διευρυνθεί ο μαθησιακός ορίζοντας των φοιτητών πέρα από το ακαδημαϊκό πλαίσιο, περιλαμβάνοντας και απαιτήσεις της αγοράς εργασίας, ή αναπτύσσοντας εγκάρσιες δεξιότητες ●

στο ΚΠΣ (EQF 6, 7, 8) υπάρχουν ευκαιρίες ανάπτυξης ψηφιακών δεξιοτήτων για τους φοιτητές ◦

το ΚΠΣ (EQF 6 + 7) είναι συμβατό με τις αξίες του ΕΧΑΕ (Ακαδημαϊκή ελευθερία, ακεραιότητα, αυτονομία των ιδρυμάτων, συμμετοχή του προσωπικού και των φοιτητών και δημόσια ευθύνη της Ανώτατης Εκπαίδευσης) ◦

το ΚΠΣ (EQF 6 + 7) δίνει ευκαιρίες στους φοιτητές να εκτεθούν σε τουλάχιστον 2 γλώσσες της ΕΕ κατά τη διάρκεια είτε των διδακτικών δραστηριοτήτων, είτε της κινητικότητας

Β' διάσταση: κριτήρια σχετικά με την ευρωπαϊκή διάσταση

στο ΚΠΣ υπάρχουν προβλέψεις για πολιτικές και δράσεις σχετικές με την περιβαλλοντική βιωσιμότητα, καθώς και μέτρα για μείωση του περιβαλλοντικού αποτυπώματος (EQF 6, 7, 8)

- ο

Το ΚΠΣ προωθεί την πολυμορφία, την ισότητα και τη συμπερίληψη, περιλαμβάνοντας προβλέψεις για τους φοιτητές \ προσωπικό με λιγότερες ευκαιρίες (EQF 6, 7, 8)

Τεκμηρίωση για την αξιολόγηση των κριτηρίων

Συμφωνία κοινοπραξίας
(Consortium agreement)

Έκθεση αξιολόγησης

Πρότυπα κοινά πτυχία
και παραρτήματα
διπλώματος

Τεκμηρίωση
προγραμμάτων
(syllabus, περιγραφή
μαθημάτων, κλπ)

Διακηρύξεις από τα
συνεργαζόμενα ιδρύματα
για σεβασμό των
Ευρωπαϊκών αξιών

παραρτήματα

Α' παράρτημα:
ΓΛΩΣΣΑΡΙ

Β' παράρτημα :
**Πρότυπο έκθεσης
αυτοαξιολόγησης**

Γ' παράρτημα :
Φάκελος τεκμηρίωσης

Δ' παράρτημα :
**Περιγραφή
πιστοποιητικών
Σήματος ΚΕΠ**

Ε' παράρτημα :
**Σύγκριση μεταξύ δεικτών για
την αξιολόγηση των
κριτηρίων και των προτύπων
της Ευρωπαϊκής
Ποσέγγισης**

Χρονοδιάγραμμα της Α' φάσης: Ολοκλήρωση των προετοιμασιών για την εισαγωγή του κοινού ευρωπαϊκού τίτλου σπουδών (2025-μέσα του 2026)

